

รายงานผลการดำเนินงานสถานพัฒนาเด็กปฐมวัย แห่งชาติ ปีงบประมาณ 2564

ผลการเข้าประเมินของสถานพัฒนาเด็ก
ปฐมวัยภาพรวมของประเทศ ปี 2562-
2563

12

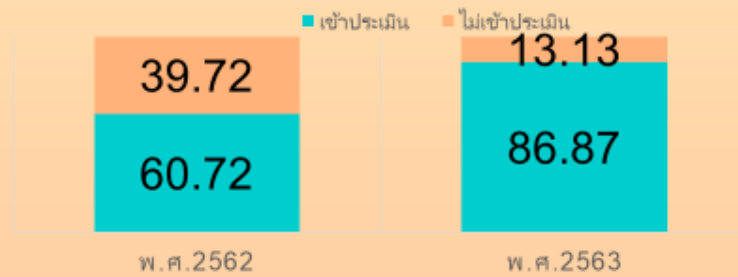

ข้อมูล จากกรมกิจการเด็กและเยาวชน

HEADING

ระดับคุณภาพของสถานพัฒนาเด็กปฐมวัยภาพรวมของ
ประเทศ

13

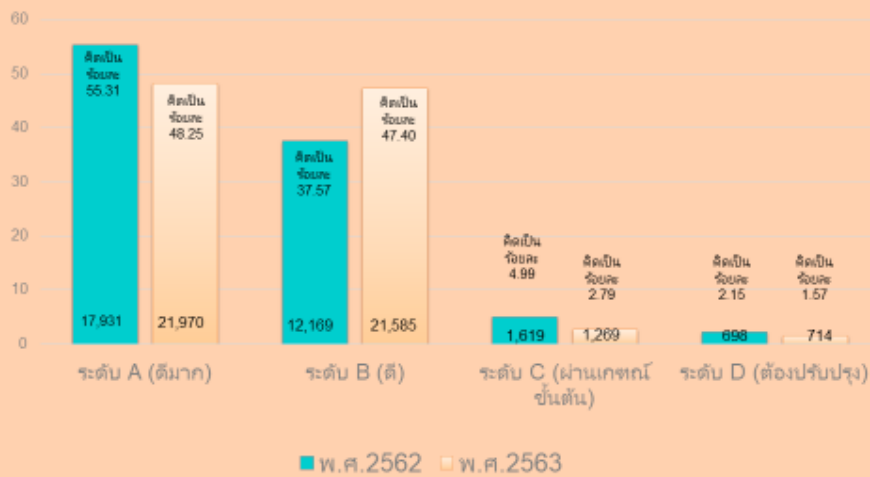

ข้อมูลจากกรมกิจการเด็กและเยาวชน

HEADING

แสดงผลจำนวน สถานพัฒนาเด็กปฐมวัย ที่ไม่ผ่านเกณฑ์ด้านสุขภาพ(4D)

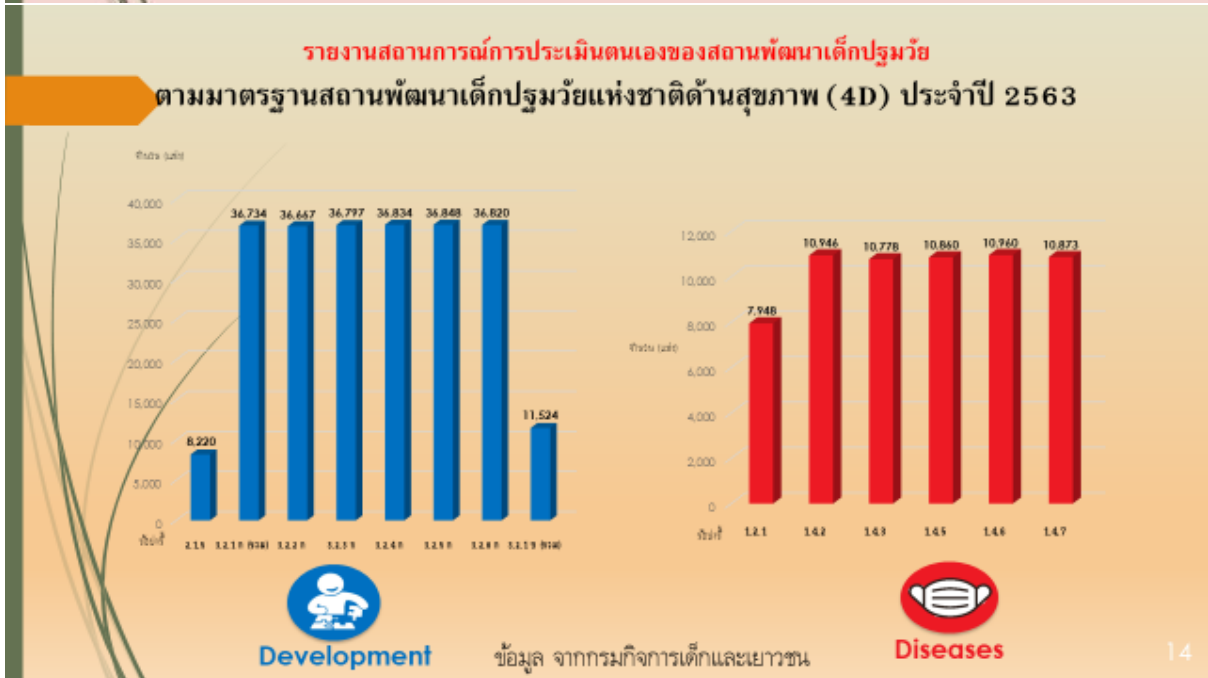

สรุปผลการดำเนินงานตามมาตรฐานสถานพัฒนาเด็กปฐมวัยแห่งชาติ ปี 2563

ที่	สังกัด	จำนวนสถานพัฒนาเด็กปฐมวัยที่คีย์และไม่คีย์ข้อมูลเข้าระบบฯ (แห่ง)					ผลการประเมินตนเอง (แห่ง)							
		จำนวนรายสังกัด	สพค. ไม่ประเมินตนเอง	คิดเป็นร้อยละ	สพค. ประเมินตนเองแล้ว	คิดเป็นร้อยละ	ระดับ A ดีมาก	คิดเป็นร้อยละ	ระดับ B ดี	คิดเป็นร้อยละ	ระดับ C ผ่านเกณฑ์ขั้นต่ำ	คิดเป็นร้อยละ	ระดับ D ต้องปรับปรุง	คิดเป็นร้อยละ
1	กระทรวงการพัฒนาสังคมและความมั่นคงของมนุษย์	1,329	316	23.78	1,013	76.22	487	48.08	393	38.80	76	7.50	57	5.63
2	กระทรวงมหาดไทย กรมส่งเสริมการปกครองท้องถิ่น	19,969	2,286	11.45	17,683	88.55	7,438	42.06	9,320	52.71	690	3.90	235	1.33
3	กระทรวงศึกษาธิการ	30,032	4,120	13.72	25,912	86.28	13,547	52.28	11,475	44.28	469	1.81	421	1.62
	สำนักงานคณะกรรมการการศึกษาขั้นพื้นฐาน	26,056	2,288	8.78	23,768	91.22	12,304	51.77	10,662	44.86	424	1.78	378	1.59
	สำนักงานคณะกรรมการส่งเสริมการศึกษาเอกชน	3,976	1,832	46.08	2,144	53.92	1,243	57.98	813	37.92	45	2.10	43	2.01
4	กรุงเทพมหานคร	729	0	0.00	729	100	481	65.98	226	31.00	21	2.88	1	0.14
5	กระทรวงสาธารณสุข	49	7	14.29	42	85.71	18	42.86	16	38.10	3	7.14	5	11.90
6	กระทรวงกลาโหม (สมาคมแม่บ้านทหารบก)	36	9	25.00	27	75.00	14	51.85	11	40.74	0	0.00	2	7.41
7	สำนักงานตำรวจแห่งชาติ (ตชด.)	220	68	30.91	152	69.09	64	42.11	73	48.03	9	5.92	6	3.95
8	กระทรวงการอุดมศึกษา วิทยาศาสตร์ วิจัยและนวัตกรรม	49	11	22.45	38	77.55	20	52.63	18	47.37	0	0.00	0	0.00
9	กระทรวงแรงงาน	2	0	0.00	2	100	2	100.00	0	0.00	0	0.00	0	0.00
	รวมทั้งสิ้น	52,415	6,817	13.01	45,598	86.99	22,071	48.40	21,532	47.22	1,268	2.78	727	1.59

หมายเหตุ 1. ข้อมูลข้างต้นอาจมีการเปลี่ยนแปลงได้ตามการเข้าใช้งาน ข้อมูลในระบบฯ ณ วันที่ 16 มกราคม 2565

2. การประเมินตนเอง ถ้ากรอกข้อมูลไม่ครบหรือไม่ถูกต้อง ระดับคุณภาพสถานพัฒนาเด็กจะตกไปอยู่ระดับ D ต้องปรับปรุง

3. จำนวน สพค.สามารถปรับลด - เพิ่มได้ถ้าได้รับแจ้งจากต้นสังกัดในปีนั้น ว่ายุบรวม เลิกกิจการหรือเปิดใหม่

ข้อมูลผลการประเมินที่ได้จากกรมกิจการเด็กและเยาวชน