

สรุปแบบสำรวจความพึงพอใจของผู้รับบริการต่อการจัดกิจกรรมโรงเรียนพ่อแม่
หัวข้อ เรื่อง “ ธรรมะสร้างสมาธิสำหรับเด็กปฐมวัย : ก้าวอย่างสร้างสมาธิ ”
วัน พฤหัสบดี ที่ ๒๐ กุมภาพันธ์ ๒๕๖๓ เวลา ๑๕.๓๐ - ๑๖.๓๐ น.
จัดโดย สถานอนามัยเด็กกลาง (สถาบันพัฒนาอนามัยเด็กแห่งชาติ)
จำนวนผู้ตอบแบบสำรวจทั้งหมด ๑๐ คน

ส่วนที่ ๑ : ข้อมูลผู้เข้ารับบริการ

๑: เพศ

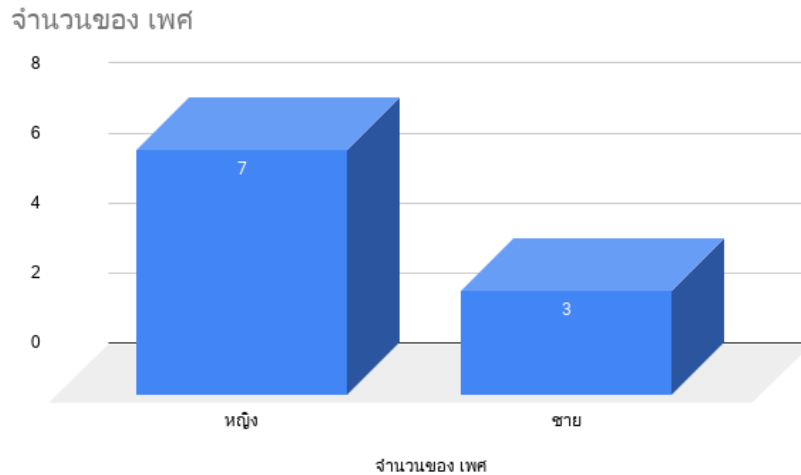

จากกราฟสรุปได้ว่า

เพศหญิง	จำนวน 7 คน คิดเป็นร้อยละ 70
เพศชาย	จำนวน 3 คน คิดเป็นร้อยละ 30

๒. อายุ

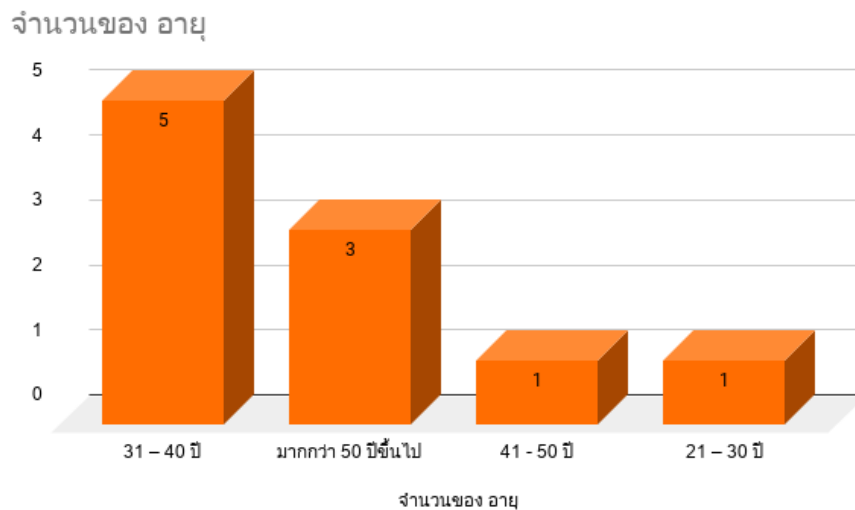

จากกราฟสรุปได้ว่า

อายุ ๓๑-๔๐ ปี	จำนวน ๕ คน คิดเป็นร้อยละ ๕๐
มากกว่า ๕๐ ปีขึ้นไป	จำนวน ๓ คน คิดเป็นร้อยละ ๓๐
อายุ ๔๑-๕๐ ปี	จำนวน ๑ คน คิดเป็นร้อยละ ๑๐
อายุ ๒๑-๓๐ ปี	จำนวน ๑ คน คิดเป็นร้อยละ ๑๐

๓. ระดับการศึกษาสูงสุด

จำนวนของ ระดับการศึกษาสูงสุด

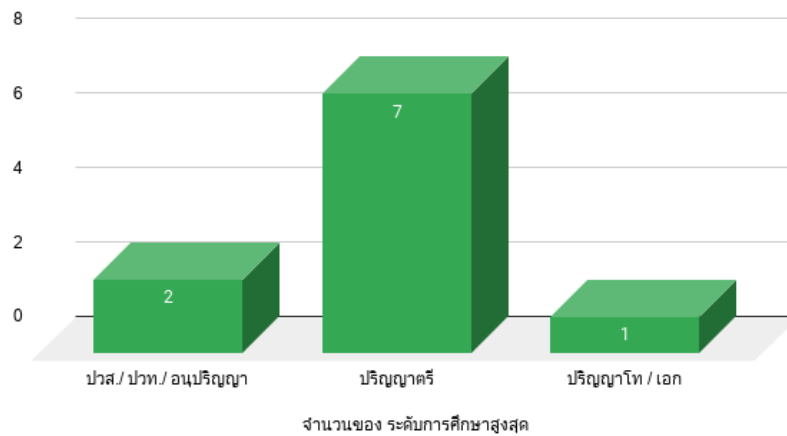

จากกราฟสรุปได้ว่า

ปริญญาตรี	จำนวน ๗ คน	คิดเป็นร้อยละ ๗๐
ปวส./ปวท./อนุปริญญา	จำนวน ๒ คน	คิดเป็นร้อยละ ๒๐
ปริญญาโท/เอก	จำนวน ๑ คน	คิดเป็นร้อยละ ๑๐

๔. ความสัมพันธ์กับบุตรหลานของท่านคือ

จำนวนของ ความสัมพันธ์กับบุตรหลานของท่านคือ

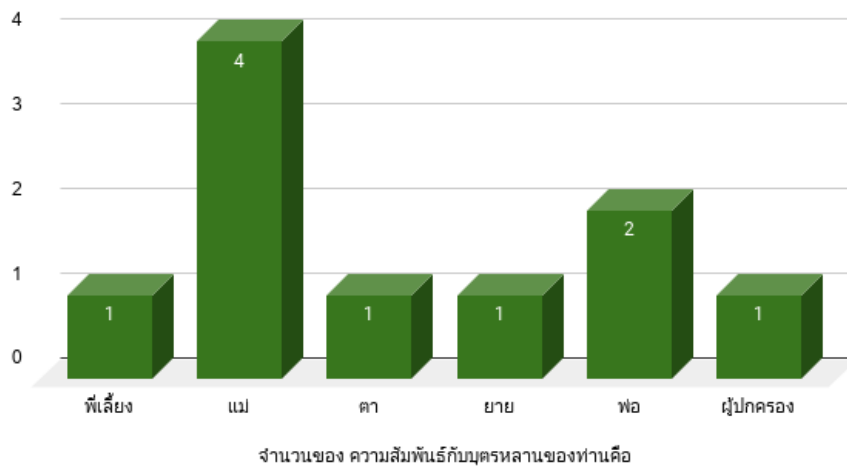

จากกราฟสรุปได้ว่า

แม่	จำนวน ๔ คน	คิดเป็นร้อยละ ๔๐
พ่อ	จำนวน ๒ คน	คิดเป็นร้อยละ ๒๐
ตา	จำนวน ๑ คน	คิดเป็นร้อยละ ๑๐
ยาย	จำนวน ๑ คน	คิดเป็นร้อยละ ๑๐
ผู้ปกครอง	จำนวน ๑ คน	คิดเป็นร้อยละ ๑๐
พี่เลี้ยง	จำนวน ๑ คน	คิดเป็นร้อยละ ๑๐

๕. ท่านได้รับข้อมูลข่าวสารจาก

จำนวนของ ท่านได้รับข้อมูลข่าวสารจาก

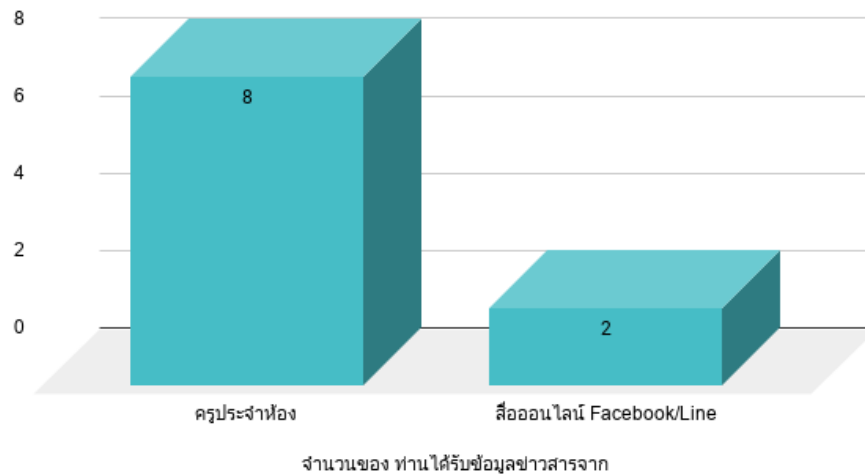

จากกราฟสรุปได้ว่าได้รับข่าวสารจาก

ครูประจำชั้น	จำนวน ๘ คน	คิดเป็นร้อยละ ๘๐
สื่อออนไลน์ Facebook/Line	จำนวน ๒ คน	คิดเป็นร้อยละ ๒๐

ส่วนที่ ๒ : ความรู้ของผู้เข้าร่วมกิจกรรม

๒.๑ ก่อนการอบรมท่านมีความรู้ในเรื่องนี้

จากแบบสำรวจก่อนการเข้าร่วมอบรมเรื่อง “ ธรรมะสร้างสมาธิสำหรับเด็กปฐมวัย : ก้าวอย่างสร้างสมาธิ ”

ก่อนการอบรมท่านมีความรู้ในเรื่องนี้ ระดับ ๕	จำนวน ๖ คน	คิดเป็นร้อยละ ๖๐
ก่อนการอบรมท่านมีความรู้ในเรื่องนี้ ระดับ ๘	จำนวน ๓ คน	คิดเป็นร้อยละ ๓๐
ก่อนการอบรมท่านมีความรู้ในเรื่องนี้ ระดับ ๖	จำนวน ๑ คน	คิดเป็นร้อยละ ๑๐

๒.๒ หลังการอบรม ท่านมีความรู้ในเรื่องนี้

จากแบบสำรวจหลังการเข้าร่วมอบรมเรื่อง “ ธรรมะสร้างสมาธิสำหรับเด็กปฐมวัย : ก้าวอย่างสร้างสมาธิ ”

หลังการอบรมท่านมีความรู้ในเรื่องนี้ ระดับ ๑๐	จำนวน ๗ คน	คิดเป็นร้อยละ ๗๐
หลังการอบรมท่านมีความรู้ในเรื่องนี้ ระดับ ๘	จำนวน ๒ คน	คิดเป็นร้อยละ ๒๐
หลังการอบรมท่านมีความรู้ในเรื่องนี้ ระดับ ๗	จำนวน ๑ คน	คิดเป็นร้อยละ ๑๐

๒.๓ ท่านสามารถนำความรู้ไปปฏิบัติได้

จากแบบสำรวจหลังจากการเข้าร่วมอบรมเรื่อง “ ธรรมะสร้างสมาธิสำหรับเด็กปฐมวัย : ก้าวอย่างสร้างสมาธิ ” ผู้เข้าร่วมอบรมสามารถนำความรู้ไปปฏิบัติได้

สามารถนำความรู้ไปปฏิบัติได้ ระดับ ๑๐	จำนวน ๕ คน	คิดเป็นร้อยละ ๕๐
สามารถนำความรู้ไปปฏิบัติได้ ระดับ ๘	จำนวน ๓ คน	คิดเป็นร้อยละ ๓๐
สามารถนำความรู้ไปปฏิบัติได้ ระดับ ๙	จำนวน ๒ คน	คิดเป็นร้อยละ ๒๐

ส่วนที่ ๓ : ความพึงพอใจต่อวิทยากร เนื้อหา รูปแบบ

(๕ = พอใจมากที่สุด ๔ = พอใจมาก ๓ = พอใจ ๒ = ไม่พอใจ ๑ = ไม่พอใจมาก)

๓.๑ ความรู้ของวิทยากรในหัวข้อที่บรรยาย

จากแบบสำรวจความพึงพอใจต่อวิทยากรความรู้ของวิทยากรในหัวข้อที่บรรยายเรื่อง “ ธรรมะสร้างสมาธิสำหรับเด็กปฐมวัย : ก้าวสร้างสมาธิ ”

๕ = พอใจมากที่สุด จำนวน ๖ คน คิดเป็นร้อยละ ๖๐

๔ = พอใจมาก จำนวน ๔ คน คิดเป็นร้อยละ ๔๐

๓.๒ เนื้อหาของการอบรม / เหมาะสม

จากแบบสำรวจความพึงพอใจต่อวิทยากรเนื้อหาของการอบรมและเหมาะสมในหัวข้อที่บรรยายเรื่อง “ ธรรมะสร้างสมาธิสำหรับเด็กปฐมวัย : ก้าวสร้างสมาธิ ”

๕ = พอใจมากที่สุด จำนวน ๘ คน คิดเป็นร้อยละ ๘๐

๔ = พอใจมาก จำนวน ๒ คน คิดเป็นร้อยละ ๒๐

๓.๓ รูปแบบการอบรม

จากแบบสำรวจความพึงพอใจต่อวิทยากรในรูปแบบการอบรม

๕ = พอใจมากที่สุด จำนวน ๗ คน คิดเป็นร้อยละ ๗๐

๔ = พอใจมาก จำนวน ๒ คน คิดเป็นร้อยละ ๒๐

๓ = พอใจ จำนวน ๑ คน คิดเป็นร้อยละ ๑๐

๓.๔ ความพึงพอใจต่อการอบรม ในภาพรวม

จากแบบสำรวจความพึงพอใจต่อการอบรม ในภาพรวม

๕ = พอใจมากที่สุด จำนวน ๘ คน คิดเป็นร้อยละ ๘๐

๔ = พอใจมาก จำนวน ๒ คน คิดเป็นร้อยละ ๒๐

ส่วนที่ ๔ : ข้อเสนอแนะเพิ่มเติม

- ได้แนวทางที่ดีไปใช้สอนให้กับเด็ก ๆ