

รายงานการวิเคราะห์สถานการณ์ข้อมูลสุขภาพบุคลากรสถาบันพัฒนาอนามัยเด็กแห่งชาติ

รายงานการวิเคราะห์สถานการณ์ข้อมูลสุขภาพบุคลากรสถาบันพัฒนาอนามัยเด็กแห่งชาติ สำหรับตัวชี้วัด 2.2 ระดับความสำเร็จของการพัฒนาองค์กรแห่งความสุขที่มีคุณภาพ ประจำเดือน มีนาคม 2564 สถาบันพัฒนาอนามัยเด็กแห่งชาติมีบุคลากรที่ปฏิบัติงานทั้งหมด จำนวน 88 คน โดยจำแนกบุคลากร ออกเป็น 5 ประเภท ดังนี้

ลำดับ	ประเภทบุคลากร	จำนวน (คน)	ร้อยละ
1	ข้าราชการ	12	13.64
2	พนักงานราชการ	11	12.50
3	ลูกจ้างประจำ	19	21.59
4	พนักงานกระทรวงสาธารณสุข	14	15.91
5	จ้างเหมาบริการ	32	36.36
รวม		88	100

ตารางที่ 1 จำนวนบุคลากรจำแนกตามประเภท

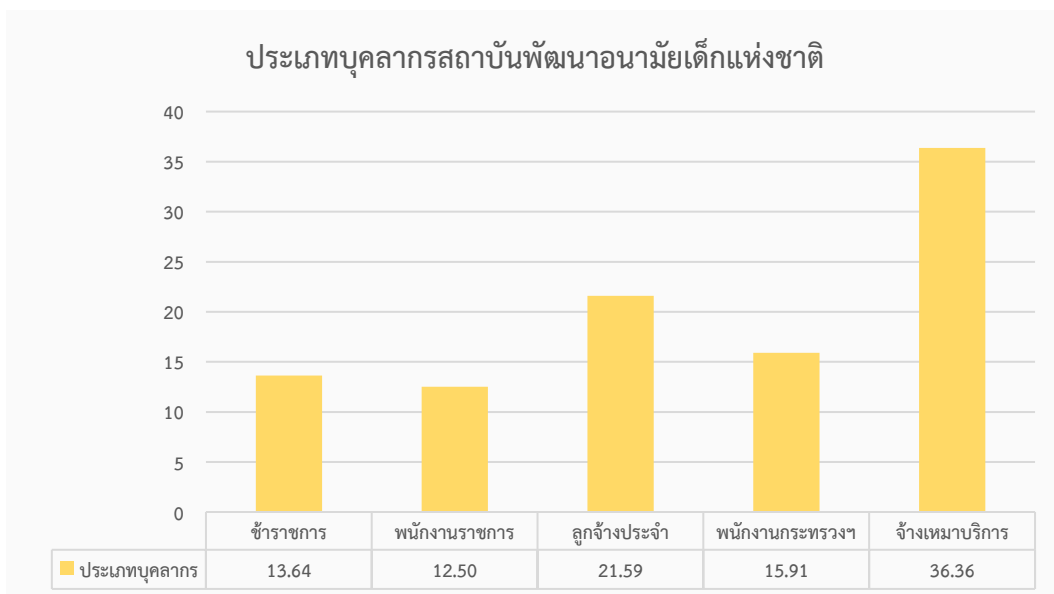

ภาพที่ 1 แผนภูมิแสดงร้อยละของบุคลากรแต่ละประเภท

จากภาพที่ 1 จะเห็นได้ว่าบุคลากรของสถาบันพัฒนาอนามัยเด็กแห่งชาติที่มีจำนวนมากที่สุดเป็นอันดับที่ 1 จ้างเหมาบริการ คิดเป็นร้อยละ 36.36 อันดับที่ 2 ลูกจ้างประจำ คิดเป็นร้อยละ 21.59 อันดับที่ 3 พนักงานกระทรวงสาธารณสุข คิดเป็นร้อยละ 15.91 อันดับที่ 4 ข้าราชการ คิดเป็นร้อยละ 13.64 อันดับที่ 5 พนักงานราชการ คิดเป็นร้อยละ 12.50

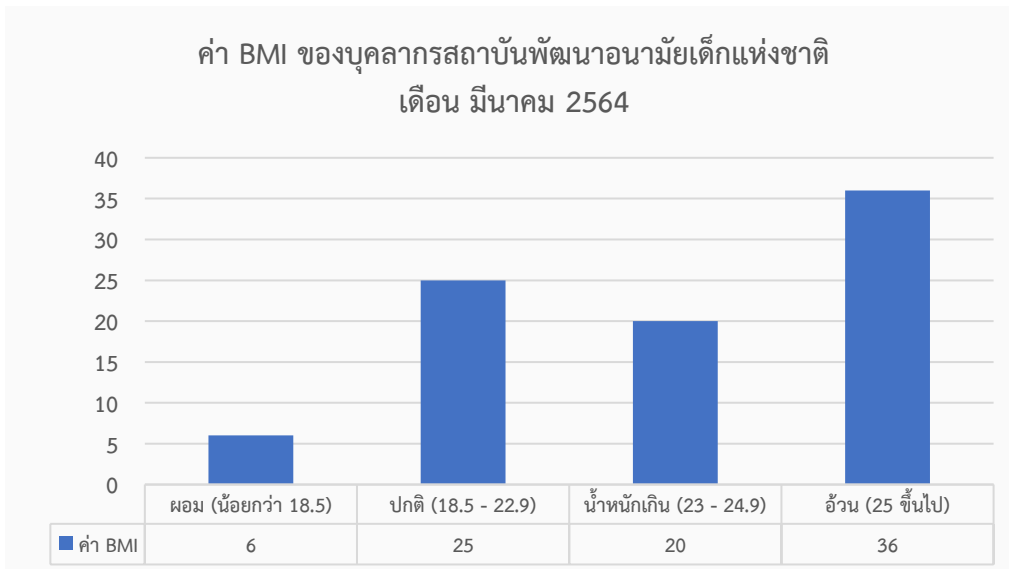

ภาพที่ 2 แสดงค่า BMI ของบุคลากรสถาบันพัฒนาอนามัยเด็กแห่งชาติ เดือน มีนาคม 2564

จากภาพที่ 2 บุคลากรสถาบันพัฒนาอนามัยเด็กแห่งชาติ เข้ารับการประเมินค่าดัชนีมวลกาย (BMI) ประจำเดือนมีนาคม 2564 จำนวน 87 คน คิดเป็นร้อยละ 98.86 ของจำนวนบุคลากรทั้งหมด โดยมีค่าดัชนีมวลกายดังนี้

- กลุ่มที่ 1 ผอม (น้อยกว่า 18.5 กก./ตร.ม.) จำนวน 6 คน คิดเป็นร้อยละ 6.90
- กลุ่มที่ 2 ปกติ (18.5 – 22.9 กก./ตร.ม.) จำนวน 25 คน คิดเป็นร้อยละ 28.74
- กลุ่มที่ 3 น้ำหนักเกิน (23 – 24.9 กก./ตร.ม.) จำนวน 20 คน คิดเป็นร้อยละ 22.99
- กลุ่มที่ 4 อ้วน (25 กก./ตร.ม. ขึ้นไป) จำนวน 36 คน คิดเป็นร้อยละ 41.38